Tourisme Jacques-Cartier

Mon plus grand terrain de jeux

à proximité de Québec

© Nick Dignard

jacques-cartier.com | Suivez-nous

Légende

Hôtellerie et chalets
Camping d'hiver
Spa et centre de santé
Fat bike
Glissade
Motoneige
Observation et interprétation
Patin à glace
Parc aquatique intérieur
Pêche sur glace
Randonnée et raquette
Ski et planche à neige
Ski de fond
Traineau à chiens
Transport Collectif Jacques-Cartier
Borne électrique

Hiver 2024-2025

voir les attraits touristiques à l'intérieur

SAINTE-CATHERINE-DE-LA-JACQUES-CARTIER
Desjardins, Familiprix, Mairie de Sainte-Catherine-de-la-Jacques-Cartier, Normandin, Parc du Grand Héron, Station touristique Duchesnay & Centre Anne Hébert

FOSSAMBAULT-SUR-LE-LAC
Mairie de Fossambault-sur-le-Lac

SHANNON
190, rue Dubé & Chez Denise

SAINT-GABRIEL-DE-VALCARTIER
Auberge du Mont, Complexe sportif, Mairie & Village Vacances Valcartier

LAC-DELAGE
Manoir du Lac-Delage

STONEHAM-ET-TEWKESBURY
Camp Mercier, Halles de Stoneham, La Souche, Mairie de Stoneham & Parc national de la Jacques-Cartier

LAC-BEAUPORT
Archibald & Entourage-sur-le-Lac

SAINTE-BRIGITTE-DE-LAVAL
Bora Boréal & Parc des Saphirs

La Jacques-Cartier est un territoire inspirant. Tantôt vallonnée, tantôt montagneuses, parsemée de lacs, de rivières, bordée d'arbres et de forêts, c'est un vaste territoire promettant des moments inoubliables, peu importe l'escapade souhaitée.

Découvrir la vitalité de la région de La Jacques-Cartier

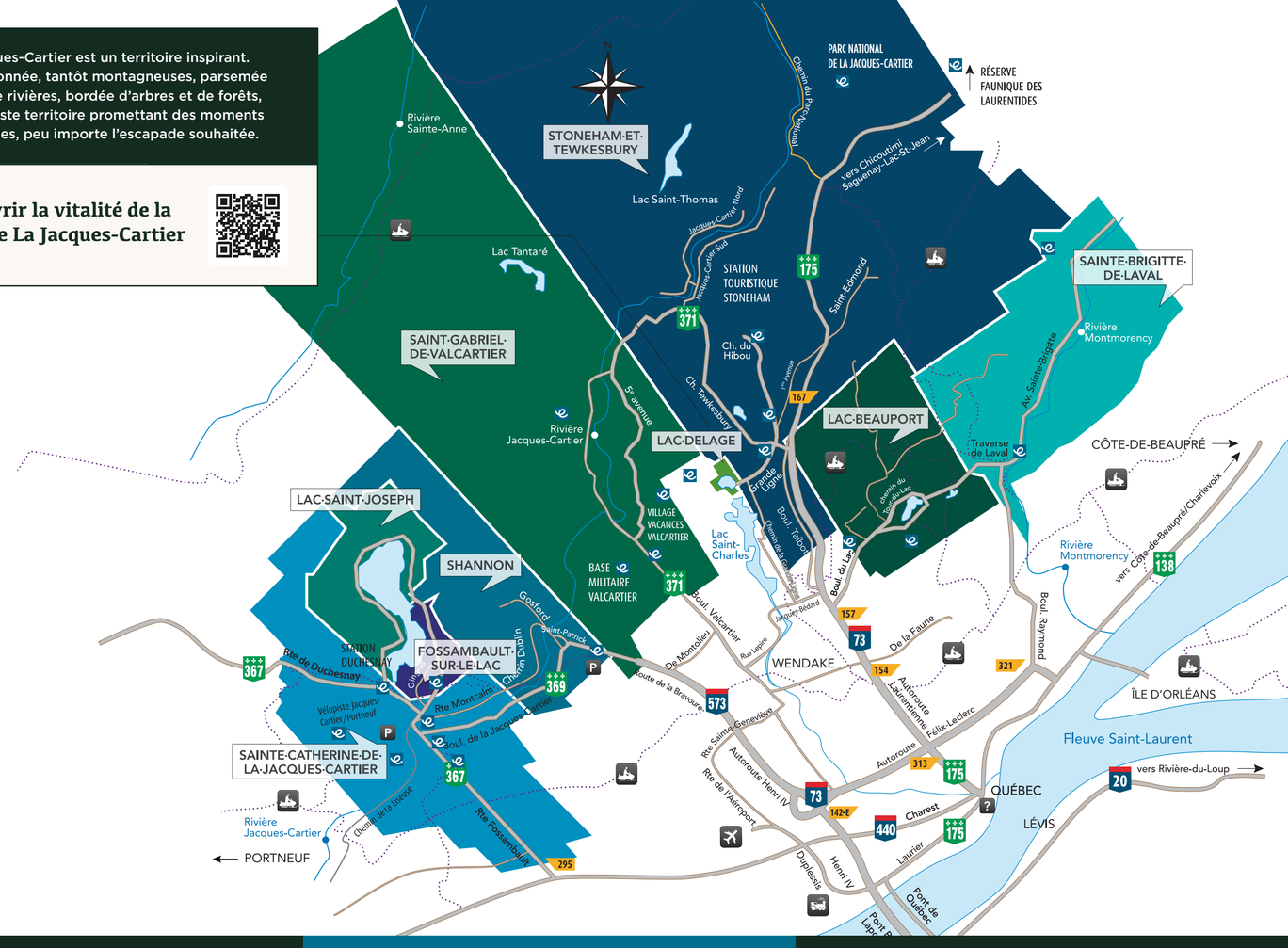

Où manger / Où boire

Sainte-Catherine-de-la-Jacques-Cartier

BISTRO BAR LE QUATRE-TEMPS (Station Duchesnay)
Envie de déguster un menu bistro faisant une place d'honneur au terroir québécois ? Le Quatre-Temps vous charmera avec la magnifique vue sur le lac St-Joseph lors d'un souper en tête-à-tête, d'une fête de famille ou bien d'un souper d'affaires.
sepaq.com/ct/duc / 418 875-2122

CARTIER RESTO-BAR
Ce restaurant a la cote des «locaux» selon un récent sondage amical ! Cette populaire destination est parfaite pour profiter d'un repas ou d'un 5 à 7 dans une ambiance chaleureuse et conviviale.
418 875-4517

LA BOULANGE GOURMANDE
C'est simple : tout est délicieux et fait avec amour. C'est une boulangerie mais aussi un restaurant pour déjeuner ou dîner aux tables. Un arrêt incontournable pour les plus gourmands.
boulangegourmande.ca / 418 441-8672

SUSHI NAGANO
Sushis frais, tartares, poke bols, produits du terroir et produits fumés maison : Sushi Nagano Sainte-Catherine vous préparera de délicieux plats sur commande ! Un service de traiteur et de chef à domicile est également disponible selon vos besoins.
sushinagano.com / 418 875-0044

Shannon

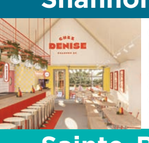

CHEZ DENISE
Découvrez ce restaurant coloré parfait pour une poutine sur le *fly*, une tite frette après une journée dehors ou un hot dog avec *Mac n'Cheese* après une randonnée. Denise, c'est la gentille maman qui veille à vous bourrer la fraise avant de partir.
418 844-1818

Sainte-Brigitte-de-Laval

LA BULLE CAFÉ-BOUTIQUE
La Bulle est un café, mais aussi une boutique écologique qui se démarque par son offre de créations québécoises et par son ambiance chaleureuse.
labulleboutique.com / 418 825-3335

Stoneham-et-Tewkesbury

ATELIER EN VRAC (MEZZANINE-CAFÉ)
L'atelier Mezzanine-Café est un havre de paix où la dégustation d'un savoureux café et d'une délicieuse sandwich est recommandée.
atelierenvrac.com/mezzanine-cafe / 418 912-8657

CHOCOLAT HARMONIE
C'est l'heure de vous rendre chez Chocolat Harmonie pour vous sucrer le bec. Votre crème glacée, vous la voulez trempée dans le chocolat noir, au lait ou à l'érable ?
2 adresses à Stoneham pour vous servir.
chocolatharmonie.com / 418 849-8733

LES GAMINES
Niché au coeur de l'aventure de plein air, ce restaurant, reconnu pour ses gaufres exquises, offre une atmosphère décontractée et chaleureuse, bercée par les mélodies envoûtantes de son grand piano.
581 998-3379

MICROBRASSERIE LA SOUCHE
Dégustez une bière de cette microbrasserie dans une ambiance conviviale parfaite pour clore votre journée sportive ou de plein air. Les familles sont bienvenues et tous trouvent quelque chose à leur goût sur le menu.
lasouche.ca / 418 848-8529

PASCAL LE BOULANGER
La boulangerie est réputée incontournable par de nombreux gourmands. Elle a pignon sur rue à Stoneham pour vous servir des pâtisseries exquises, des pains artisanaux, des sandwichs ou une épicerie fine.
pascalleboulanger.com / 418 912-8501

PASTA SHOP
Avant d'arriver à votre charmant chalet, faites une halte au Pasta Shop, un véritable trésor culinaire où les pâtes faites maison sont leur spécialité.
pastashop.ca / 418 848-8551

ROYALE NUTRITION
Pour un smoothie nutritif et délicieux, c'est un arrêt incontournable à Stoneham.
581 307-4532

Être dehors ouvre l'appétit et la gourmandise est un plaisir nécessaire en vacances. Laissez-vous tenter par l'offre variée et souvent la vue incroyable même pendant votre repas.

Lac-Beauport

ARCHIBALD MICROBRASSERIE
Au pied de la montagne, la chaleureuse microbrasserie Archibald constitue le berceau de tout le concept Archibald. Que vous soyez de passage pour déguster une bonne bière ou pour un repas, soyez assuré que l'expérience sera inoubliable.
archibaldmicrobrasserie.ca / 418 841-2224

ÉRABLIÈRE DU LAC-BEAUPORT
Bien plus qu'une cabane à sucre, c'est un authentique musée de l'érable avec toutes ses saveurs.
Vivez la tradition du temps des sucres, même l'été !
erablierelacbeauport.com / 418 849-0066

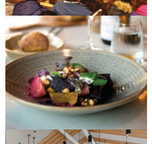

ILOT REPÈRE GOURMAND (Entourage sur-le-Lac)
Vous avez toujours voulu voir des chefs d'expertise à l'œuvre ? C'est possible grâce au concept de cuisine à aires ouvertes du restaurant de l'hôtel Entourage sur-le-Lac.
Il est également recommandé de profiter de leur magnifique terrasse trois saisons.
ilotrestaurant.com / 418 463-8999

LA BUVETTE DU MOULIN
Au départ des pistes de fatbike et de ski de fond, dans un décor montagneux, se situe une buvette tout à fait sympathique où il fait bon prendre une bouchée et/ou un verre entre amis. Découvrez la carte de produits locaux et réconfortants.
sentiersdumoulin.com / 418 849-9652

RESTAURANT LE BATIFOL
Vous raffolerez de leur cuisine internationale, une expérience culinaire remarquable. Essayez aussi les petits-déjeuners dont la réputation n'est plus à faire.
batifollacbeauport.ca / 418 841-0414

Lac-Delage

LE GOURMET (Manoir du Lac-Delage)
Le Gourmet sait mettre en valeur les produits sains et savoureux du terroir québécois. Vous serez ravis par sa fine cuisine évolutive. Tous les matins, venez déguster un délicieux petit-déjeuner dans un décor naturel avec vue sur le lac.
lacdelage.com/restauration / 418 848-2551

Saint-Gabriel-de-Valcartier

RESTO-PUB LE ST-GAB
Situé dans l'Auberge Valcartier, le St-Gab est un resto-pub où règne une atmosphère familiale décontractée. Vous pourrez y manger un bon repas de leur menu diversifié ou y prendre un verre entre amis.
aubergevalcartier.com / 418 844-9740

Des idées inspirantes !

La région de La Jacques-Cartier, c'est la destination à visiter cet hiver !

@TourismeJacquesCartier
@TourismeJC
Tourisme Jacques-Cartier

#MonPlusGrandTerrainDeJeux
#LaJacquesCartier

© Empire 47

Discover the biggest playground, only 20 minutes from Quebec city

jacques-cartier.com/en

Visiter la région sans voiture, c'est possible !

TCJC – Transport collectif de La Jacques-Cartier

NAVETTES – Quatres Natures, Navette nature, Toboggan offrent des navettes à partir de Québec

© Geneviève Roussel

Quoi faire / Où dormir

© Nick Dignard

La Jacques-Cartier est un territoire inspirant, authentique et naturel. Tantôt vallonnée, tantôt montagneuse, parsemée de lacs, de rivières, bordée d'arbres et de forêts, c'est une vaste région pour un séjour ou une journée d'excursion mémorable.

Sainte-Catherine-de-la-Jacques-Cartier

ASSOCIATION CHASSE ET PÊCHE CATSHALAC
Vivez l'expérience de la pêche blanche, si la météo le permet. Ensemencement heddomadaire de truites mouchetées, permis de pêche temporaire en vente si vous ne détenez pas votre permis saisonnier.
catshalac.com / 581 748-2636

AVENTURE INUKSHUK
Découvrez un décor enchanteur lors d'une balade en traîneau à chiens. Des façons exceptionnelles d'explorer les magnifiques paysages hivernaux.
aventureinukshuk.qc.ca / 418 875-0770

DOMAINE NOTRE-DAME
Centre de plein air pour vos vacances en famille ou en groupe. Que ce soit pour quelques jours ou une semaine complète, vous serez charmé du matin jusqu'au soir !
domainenotredame.com / 418 875-2583

ÉLEVAGE DE LESSARD
Découvrez le cheval miniature avec la visite éducative où vous serez en contact direct avec ces sympathiques bêtes à hauteur d'enfants. Durée 60 minutes. Forfait familial disponible sur réservation.
chevalcanadiendelessard.com / 418-580-3281

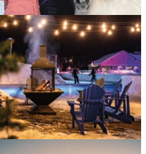

PARC DU GRAND-HÉRON
Sentier de glace illuminé en forêt, glissage en neige damée et sentiers de ski de fond longeant la rivière. Plaisir et rires garantis. Location disponible sur place.
villescjc.com / 418 875-2758

STATION DUCHESNAY
En bordure du lac, la Station Duchesnay est parfaite pour un séjour tout inclus. Plusieurs activités accessibles dont un des plus beaux centres de ski de fond et de raquette de la région. Bistro-bar et restaurant sont accessibles sur la station.
sepaq.com/ct/duc / 1 866 683-2711

Lac-Delage

CAMP DE BASE
Situé sur la rive du lac Delage, à proximité d'une panoplie d'activité de plein air et de paysages grandioses, ce chalet plaira aux gens en quête de détente autant qu'aux inconditionnels sportifs.
418 580-2117

EMPIRE 47
Roulez jusqu'à 40 km de *fatbike* ou marchez les 15 km de sentiers de raquette dans un décor pittoresque. Location disponible.
empire47.com / 418 848-8661

MANOIR DU LAC DELAGE – Spa du Manoir
Venez jouer dans la cour du Manoir ! Profitez du confort, de la beauté, du luxe et de la myriade d'activités offertes. Venez passer un séjour au Manoir du Lac Delage.
lacdelage.com / 418 848-2551

Saint-Gabriel-de-Valcartier

AUBERGE DU MONT
Au cœur des magnifiques montagnes, cette auberge fera le bonheur des petits et des grands. Ses nombreuses activités pédagogiques et sportives sont bien adaptées pour les groupes.
aubergedumont.qc.ca / 418 844 3771

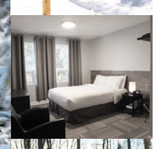

AUBERGE VALCARTIER
Reposez-vous dans cette auberge de 13 chambres en nature. À proximité du Village Vacances Valcartier et du Centre Castor, vous pourrez profiter d'un accès rapide à une panoplie d'activités intéressantes. Un restaurant est offert sur place.
aubergevalcartier.com / 418 844-9740

CENTRE CASTOR
Dormez au pied du Mont Brillant dans les yourtes tout confort et pratiquez votre sport favori : ski de fond, raquettes, *fatbike*, ski hors-piste ou randonnée.
Situé sur la base militaire, le site est ouvert au public.
centrecastor.com / 418 844-3272

CÉLESTE HAVRE AU BORD DE LA RIVIÈRE
Avec ses 6 chambres indépendantes, ce chalet est parfait pour un rassemblement familial ou entre amis. Le charme et le confort de la demeure, sa situation en bordure de rivière et sa vue sur les montagnes sont les éléments clés pour un séjour paradisiaque.
418-802-7210

CHALET PARADIS
Niché au milieu des sapins, c'est l'endroit clé pour profiter des activités hivernales environnantes ou pour se ressourcer en nature. Capacité maximale de 8 personnes et les animaux sont les bienvenus.
581-998-4387

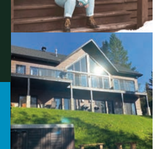

DOMAINE VALCARTIER SUR LE LAC
Ce chalet confortable a tout ce qu'il faut pour en profiter en couple ou entre amis. Situé en bordure du lac, votre séjour sera propice à la détente et au plaisir avec les nombreuses activités à proximité.
domainevalcartiersurlelac.com / 418 265-2410

HÔTEL DE GLACE
Le temps d'un séjour ou d'une visite, vous apprécierez cette oeuvre de glace éphémère. Une aventure nordique à vivre une fois dans sa vie ! Un restaurant s'ajoute à l'expérience à l'hiver 2025. Réservez tôt !
hoteldeglace-canada.com
1 888 384-5524 / 418 844-2200

VALLÉE JEUNESSE
Plusieurs hébergements sont en location pour le plaisir des visiteurs comme des chalets à capacité de 10 à 19 personnes. En plus de passer un agréable moment, vous contribuerez à la mission de Vallée Jeunesse et au bien-être de nombreux jeunes.
valleejeunesse.com / 418 844-3562

VILLAGE VACANCES VALCARTIER / BORA PARC
Tout y est pour vivre une expérience hivernale parfaite. Du centre de jeux extérieur à la chaleur du Bora Parc intérieur, vous vivrez une expérience unique et parfaite. Vous pouvez y dormir à l'hôtel ou dans les nouveaux *cool*box.
valcartier.com / 1 888 384-5524

Shannon

CHALET ET PATINOIRE DE SHANNON
L'endroit idéal pour patiner en forêt dans un décor enchanteur. Le sentier est illuminé en soirée et agrémenté d'un foyer extérieur et d'une glissade. Une expérience parfaite pour une sortie en famille.
shannon.ca / 418 844-3778

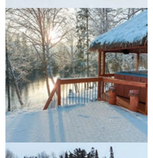

CHALET SHANNON BEACH
Chalet au bord de la rivière pouvant accueillir jusqu'à 8 personnes. En plus du confort, vous aurez accès à de nombreuses activités à proximité en hiver : sentiers de motoneige, de patins, de ski de fond, des glissades et bien plus.
facebook.com/chaletshannonbeach / 418-563-0963

DOMAINE ÎLE & PASSIONS
Au bord de la rivière Jacques-Cartier, ce domaine offre la possibilité de séjourner dans un des 5 chalets pour un séjour de quiétude et de confort en plein nature.
facebook.com/Domaine-Île-Passions / 418 455-0440

VILLAS SCANDINAVES
Pour une expérience unique où le repos rencontre l'aventure, ce refuge alliant modernité et convivialité accueille entre 8 et 12 personnes. Imaginez-vous entouré d'un paysage naturel époustouflant dans le confort absolu !
villasscandinaves.com / 581 443-1022

© Stéphane Groleau

Stoneham-et-Tewkesbury

ABRICAFÉ
Le concept du motel a été revampé et cet hébergement sera parfait pour vous ressourcer pendant votre séjour. Plusieurs chambres rénovées et le souci que votre expérience soit la plus agréable.
motelabricafe.com / 418 848-3117

ATELIER CGS
Un endroit pratique pour la location de *fatbike* ou pour l'achat de vêtements spécialisés que vous auriez pu oublier. Tout ce qu'il vous faut pour profiter de votre passion en toute simplicité.
ateliercgs.com / 418 848-2122

AUBERGE DU JEUNE VOYAGEUR
Belle maison spacieuse et ensoleillée au cœur des activités de la région. Vous serez confortablement installés et chaleureusement accueillis !
jeune-voyageur.com / 418 848-7650

AUBERGE DES KORRIGANS
Nichée dans un cadre naturel spectaculaire, l'Auberge des Korrigans est localisée à proximité d'une multitude d'activités et possède un accès privilégié au restaurant Les Gamines.
gitedeskorrigans-quebec.com / 418 805-3524

BIVOUAQ, COOPÉRATIVE D'AVENTURES INCLUSIVES
Cette coopérative est une agence inclusive en tourisme d'aventure qui offre des sorties guidées en plein air pour des personnes avec et sans handicap. Dans la région, le territoire est vaste et propice pour profiter du plein air ensemble.
bivouaq.ca / 418 820-6102

CENTRE OANAQA
Oanaqa est un espace de ressourcement unique au bord de la rivière, invitant à ralentir et à vivre un séjour empreint de sérénité et de détente. Oanaqa favorise une profonde reconnexion avec la nature et soi-même.
oanaqa.com / 418 558-0001

CHALET STONEHAM DE LA FERME ADOLPHE
Ce chalet vous offre un havre de paix tout équipé pour un séjour confortable et reposant. En pleine nature, vous pouvez marcher en forêt dans les sentiers à proximité.
chaletstoneham.com / 418 848-8844

CÔTÉ SUD
Chalet tout équipé de style scandinave qui offre le confort pour un séjour excitant et apaisant à la fois. La raquette et l'observation de la nature sont les activités incontournables. Le chalet se trouve à proximité de nombreuses autres activités hivernales de la région.
418 520-8541

CONDO CONFO SKI-IN SKI-OUT STONEHAM
Offrant un accès immédiat aux pistes de ski, vous profiterez pleinement de votre séjour dans ce condo tout équipé.
418 717-4636

GÎTE DES BELVÉDÈRES
Ce gîte de ressourcement vous accueille le temps d'une pause, d'un séjour de retraite spirituelle et/ou pour des soins divers. Méditation, randonnées plein conscience, connexion avec la nature et surtout, avec soi-même.
gitedesbelvederes.ca / 418 848-1048

GLISSADES TEWKESBURY
Les Glissades Tewkesbury offrent une vue panoramique et des glissades sur neige qui sauront amuser petits et grands. Bien qu'elles soient les plus hautes et les plus longues, toutes les pistes sont accessibles aux enfants.
lesglissadestewkesbury.com / 418 848-4547

HÔTEL STONEHAM
L'Hôtel offre 59 chambres situées au pied des pentes de la Station de ski. Retrouvez un accueil chaleureux au restaurant le Feu-Follet et au bar le Quatre-Foyers avec vue sur les pistes. Profitez également du Halte O Spa, situé au rez-de-chaussée de l'Hôtel pour vous détendre. Plusieurs forfaits disponibles.
hotelstoneham.com / 1-800-463-6888

LES CHALETS ALPINS
Plus de 170 chalets et condos luxueux, chacun avec un spa privé, une vue imprenable, situés au cœur de la station touristique Stoneham. Capacité entre 4 et 34 personnes.
chaletsalpins.ca / 1 866 882-4888

LOFT STONAAM
Ce chaleureux loft, idéal pour une famille de 4, se distingue par son emplacement exceptionnel entre les montagnes pittoresques, parfait pour profiter des activités à proximité comme la raquette, le ski alpin et le ski de fond.
418 265-7591

MAGASIN GÉNÉRAL ARSENAULT
Ce magasin général collabore avec les artisans de la région pour proposer des mets cuisinés réconfortants, une sélection de bières de microbrasserie, des produits d'artisans locaux et autres nécessités. Un arrêt s'impose pour garnir le frigo du chalet, un pique-nique facile ou une collation de route.
alimentsarsenault.com / 418 848-2274

MARAIS DU NORD (AGIRO)
C'est un endroit paisible, propice à l'ornithologie et à l'observation animalière, qui offre près de 9 km de sentiers d'interprétation aménagés pour toute la famille.
maraisdunord.com / 418 841-4629

Tourisme Jacques-Cartier — 418 844-2160

Stoneham-et-Tewkesbury

NORDIQUE SPA STONEHAM
L'un des plus prestigieux spas de la région de Québec, le Nordique spa Stoneham, saura raviver tous vos sens et vous libérer des tensions. Accès à la rivière même en hiver pour se revigorer un bon coup !
lenordique.com / 418 848-7727

PARC DU MONT WRIGHT
Dédié à la conservation de la flore et de la faune et au récréotourisme, le Mont Wright vous donne accès à 6,5 km de randonnée et de raquette avec une vue imprenable lorsque vous arrivez au sommet.
villestoneham.com / 418 848-2381

PARC NATIONAL DE LA JACQUES-CARTIER
Le Parc national de la Jacques-Cartier vous propose une foule d'activités et de sites d'hébergement. Sa réputation n'est plus à faire : laissez-vous séduire par le magnifique paysage de la vallée.
sepaq.com/pq/jac / 418 848-3169

QUATRE NATURES
Pour profiter pleinement de votre aventure hivernale, optez pour une sortie guidée en ski hors-piste ou nordique, raquettes, ski-raquette (ski hok). Une navette est offerte à partir du centre-ville de Québec pour visiter la région. Nouveau : initiation au camping d'hiver
quatrenatures.com / 418 271-7234

RÉSERVE FAUNIQUE DES LAURENTIDES
La réserve est un immense territoire de plein air pour pratiquer les activités telles que le ski de fond au réputé Camp Mercier, la marche en forêt ou la raquette. Il est possible de dormir sur place dans un chalet ou un pavillon.
sepaq.com/rf/lau / 418 528-6868

SKI DE FOND STONEHAM
Situé sur le terrain de Golf Stoneham, ce circuit s'adresse à tous les niveaux de skieurs. Profitez de 15 km de pistes pour le ski classique, de 7 km pour le patin et d'une forêt enchantée. Voisin de la microbrasserie La Souche, bonifiez votre sortie d'un repas ou de la nano bière *la Fondeur*, créée en partenariat avec le centre.
skidefondstoneham.ca / 418 571-8206

STATION TOURISTIQUE STONEHAM
Vivez l'expérience *ski-in/ski-out* dans un environnement féérique et animé. Restaurants, hébergements et activités plein air, on vous garantit des vacances de ski réussies !
ski-stoneham.com / 1 800 463-6888

VANDREDI
Embarquez dans l'un de leurs VR aménagés et ouvrez la porte à l'aventure ultime en van ! Vandredi deviendra votre compagnon de voyage favori pour profiter pleinement de la liberté de la route.
vandredi.ca / 418 572-3067

Sainte-Brigitte-de-Laval

BORA BORÉAL
Une maison flottante, un décor enchanteur, vivez l'expérience Bora Boréal. Séjournez sur l'eau dans un calme absolu en pleine nature à seulement 30 minutes de Québec.
boraboreal.com / 1 855 387-6243

CENTRE RÉCRÉOTOURISTIQUE DES HAUTES TERRES
Situé au sommet, ce centre récréotouristique offre des activités comme la glissade sur tube avec remontée mécanique, du fatbike, le VTT électrique ainsi que des randonnées en raquette. C'est d'ailleurs le nouveau point de départ pour le sentier de la Montagne à deux têtes.
crdht.com / 418 521-8420

CHALET À QUÉBEC
Avec une vue imprenable sur les montagnes ainsi qu'un accès privé au lac et à la rivière, ce charmant chalet rustique est un réel havre de détente. C'est le lieu idéal pour vous ressourcer dans un environnement complètement enchanteur.
chaletaquebec.com / 418 717-2549

CHALET LE BELVÉDÈRE
À proximité d'une foule d'activités hivernales, offrez-vous un séjour dans un hébergement en pleine nature avec une incroyable vue sur les montagnes. Capacité maximale de 6 personnes.
1 844 624-2538

NÖGE HÉBERGEMENT D'EXPÉRIENCES
Pour relaxer en pleine nature, choisissez Nöge Hébergement d'expériences situé à seulement 35 minutes du centre-ville de Québec. Une immersion nature complète dans un des chalets d'inspiration scandinave ! Wow !
nogehebergement.com / 418 805-3151

NORD EXPÉ INC.
Nord Expé vous offre de l'adrénaline pure.
Montez à bord d'une motoneige avec les spécialistes de l'hiver québécois. Plusieurs forfaits disponibles.
Nouveauté : des motoneiges électriques !
nordexpe.com / 418 825-1772

SENTIER DE LA MONTAGNE À DEUX TÊTES
Parcourez un sentier pédestre pour intermédiaire permettant d'accéder aux sommets de cette montagne bien particulière. Un panorama unique à découvrir !
sbdl.net / 418 825-2515

Lac-Beauport

ASSOCIATION DES MOTONEIGISTES DE L'ARRIÈRE-PAYS
Oui, oui, vous avez bien atteint le paradis des motoneiges. Vous pourrez admirer plus de 160 km de paysages à couper le souffle. La tranquillité et le dépaysement vous seront garantis.
clubarrierepays.com / 418 825-3334

CENTRE DE L'HÊTRE
D'inspiration écologique, ressourcez-vous au cœur de la nature au centre de l'Hêtre. Yoga, massothérapie, raquette et hébergement insolite dans un dôme ou une yourte. Une séjour mémorable !
centredelhetre.com / 418 841-2690

CENTRE DE SKI LE RELAIS
Avec plus de 33 pistes de glisse, 3 parcs à neige et 5 sous-bois, Le Relais promet une expérience divertissante, sécuritaire dans des conditions de qualité. Location et cours disponibles sur place. Il est possible d'accéder à la station avec le transport en commun.
skirelais.com / 1 866 373-5247

CITÉ JOIE
Cité Joie loue ses installations lorsque le site n'est pas occupé pour sa mission première. Une expérience où le plaisir et la nature vont de pair.
citejoie.com / 418 849-7183

DOMAINE DU DAIM
Le Domaine du Daim, avec ses 7 chalets confortables, est l'endroit rêvé pour des vacances en groupe. Niché au bord du Lac Bastien, il se distingue par ses nombreuses activités accessibles directement depuis votre hébergement.
domainedudaim.com / 418 841-9957

DOMAINE NOMAD
C'est le paradis pour promener les chiens en sentiers, pratiquer les sports canins attelés ou pour une pension respectueuse des besoins des animaux.
domainenomad.com / 418 929-1598

ENTOURAGE-SUR-LE-LAC
Longeant le lac Beauport, découvrez cet hôtel moderne et invitant. L'audacieuse gastronomie de l'Îlot Repère Gourmand et les nombreuses activités vous combleront de bonheur. Laissez-vous charmer !
entourageresort.com / 1 833 463-8998

LE TEMPLE, SANCTUAIRE EN NATURE
Ce véritable sanctuaire en nature favorise le ressourcement, la connexion, l'inspiration, l'équilibre par la pratique de yoga, de méditation, d'atelier ou de retraites. Offrez-vous un moment de bien-être en pleine forêt.
letemplesanctuaire.com / 418 809-3082

MONTAGNE LE MAELSTROM
Les relais rustiques de la montagne Le Maelström se distinguent par des vues extraordinaires sur les montagnes, sur les levers et couchers du soleil et la connexion immédiate sur les sentiers pédestres et de vélo de montagne.
montagnelemaelstrom.com / 418-473-6542

SENTIERS DU MOULIN
Un terrain de jeux